

Bahnhof Stuttgart-Münster (TSM)

Zuständiger Fdl: Fdl Stuttgart-Untertürkheim

Sperrung zu Abschnitt
2.2.1 - 2.2.4
07.03. 01:30 bis 11.03.26 01:30Uhr

Skizzen zu Betra Antrag Nr.: 467718
vom 07.03.26. 01:30 Uhr bis 11.03.26 01:30 Uhr durchgehend

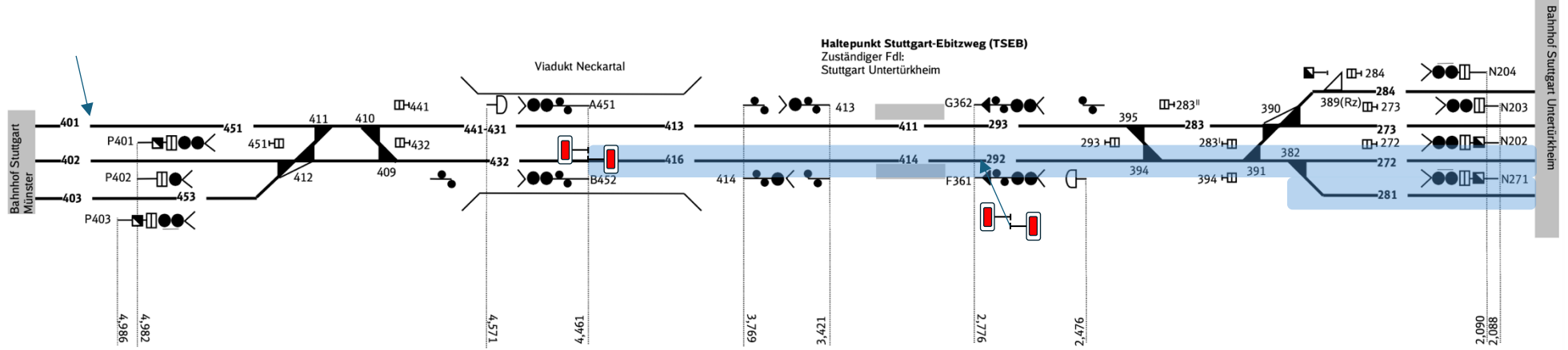

Aufgestellt: Sebastian Biber

Bahnhof Stuttgart-Untertürkheim (TSU)
Zuständiger Fdl: Fdl Stuttgart Untertürkheim

Skizzen zu Betra Antrag Nr.: 467718
vom 07.03.26. 01:30 Uhr bis 11.03.26 01:30 Uhr durchgehend

9. Bahnhof Stuttgart-Untertürkheim
Bahnhof Stuttgart-Neckarpark

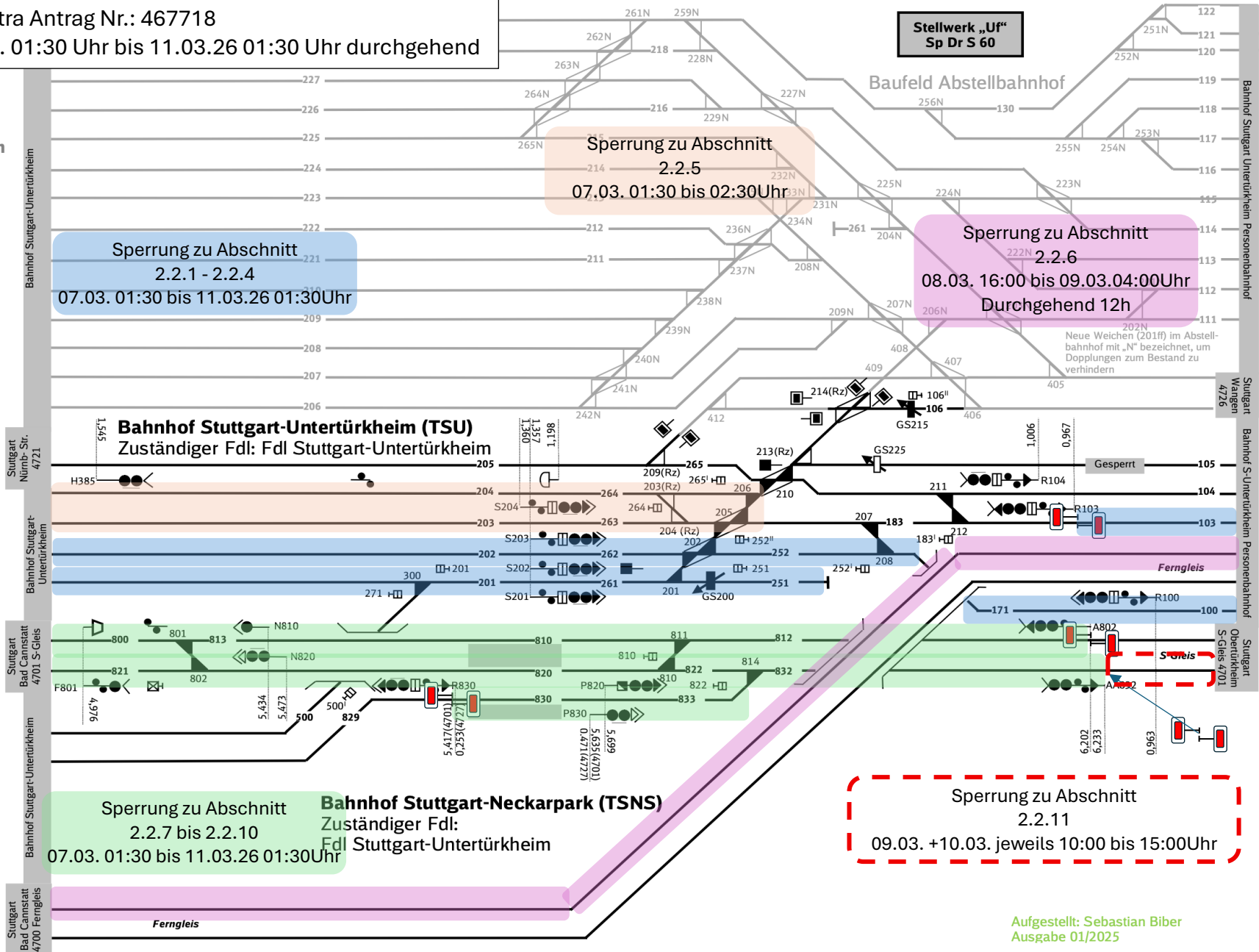

Bahnhof Stuttgart-Bad Cannstatt (TSC)
 Zuständiger FdI: FdI Stuttgart-Bad Cannstatt

Zuständiger FdI: FdI Stuttgart-Untertürkheim

Skizzen zu Betra Antrag Nr.: 467718
 vom 07.03.26. 01:30 Uhr bis 11.03.26 01:30 Uhr durchgehend

Sperrung zu Abschnitt
 2.2.7 bis 2.2.10
 07.03. 01:30 bis 11.03.26 01:30Uhr

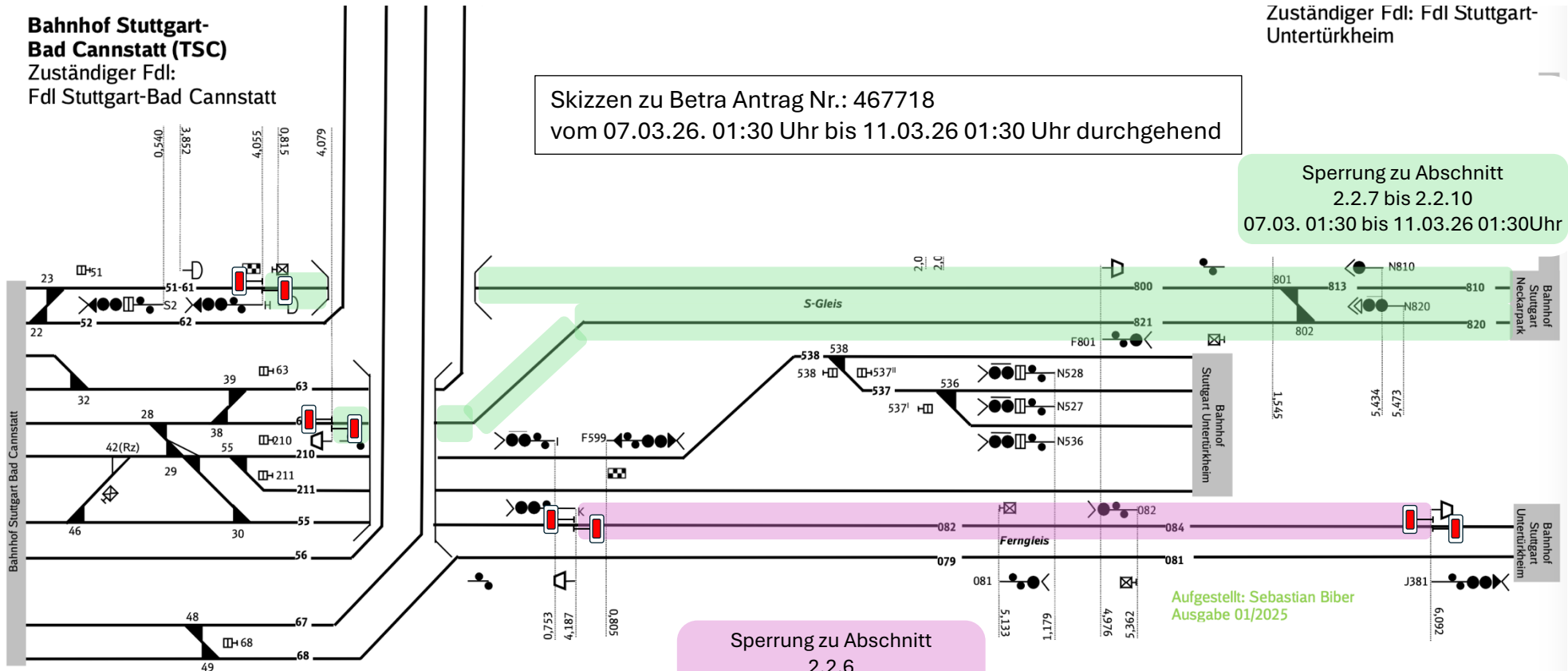

Sperrung zu Abschnitt
 2.2.6
 08.03. 16:00 bis 09.03.04:00Uhr
 Durchgehend 12h

Aufgestellt: Sebastian Biber
 Ausgabe 01/2025

Skizzen zu Betra Antrag Nr.: 467718
vom 07.03.26. 01:30 Uhr bis 11.03.26 01:30 Uhr durchgehend

Sperrung zu Abschnitt
2.2.1 - 2.2.4
07.03. 01:30 bis 11.03.26 01:30Uhr

Bahnhof Stuttgart-Untertürkheim
Bahnhofsteil Personenbahnhof (TSU P)
Zuständiger Fdl: Fdl Stuttgart-Untertürkheim

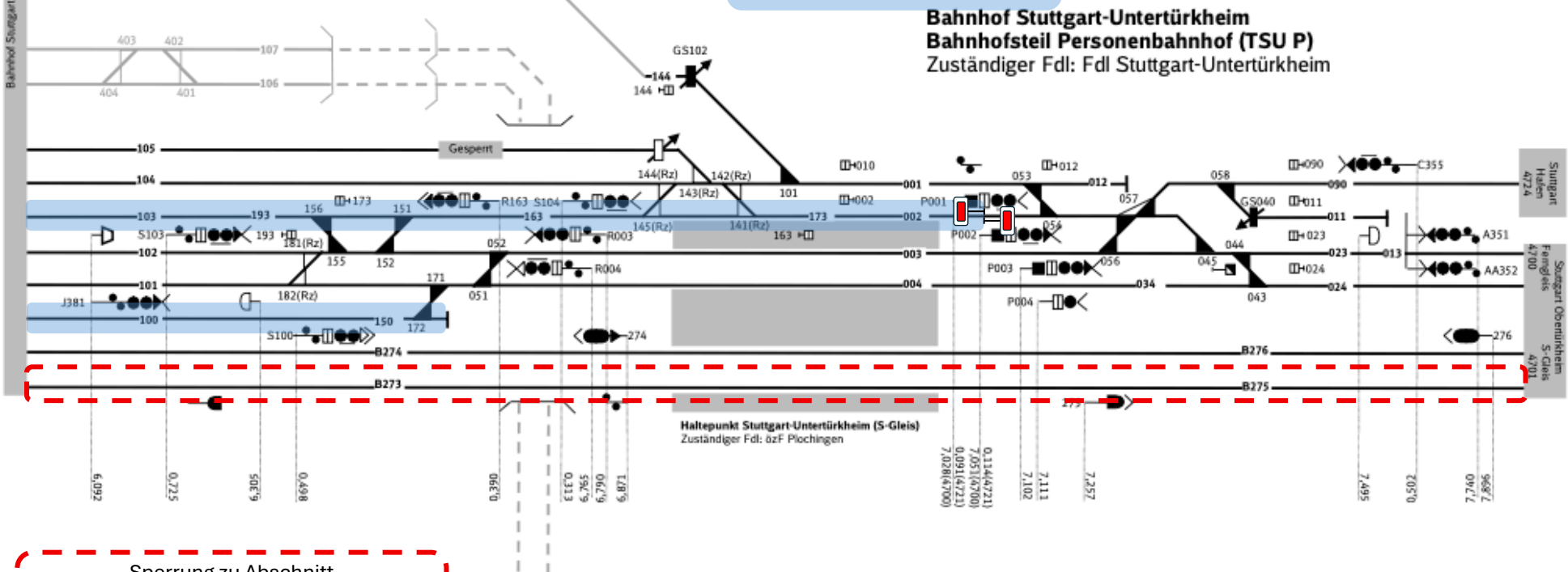

Sperrung zu Abschnitt
2.2.7 bis 2.2.10
09.03. +10.03. jeweils 10:00 bis 15:00Uhr

Bahnhof Stuttgart-Untertürkheim
Bahnhofsteil Personenbahnhof (TSU P)
 Zuständiger Fdl: Fdl Stuttgart-Untertürkheim

Bahnhof Stuttgart-Obertürkheim (TSOM)
Kennziffer 63
 Zuständiger Fdl: özF Plochingen

Skizzen zu Betra Antrag Nr.: 467718
 vom 07.03.26. 01:30 Uhr bis 11.03.26 01:30 Uhr durchgehend

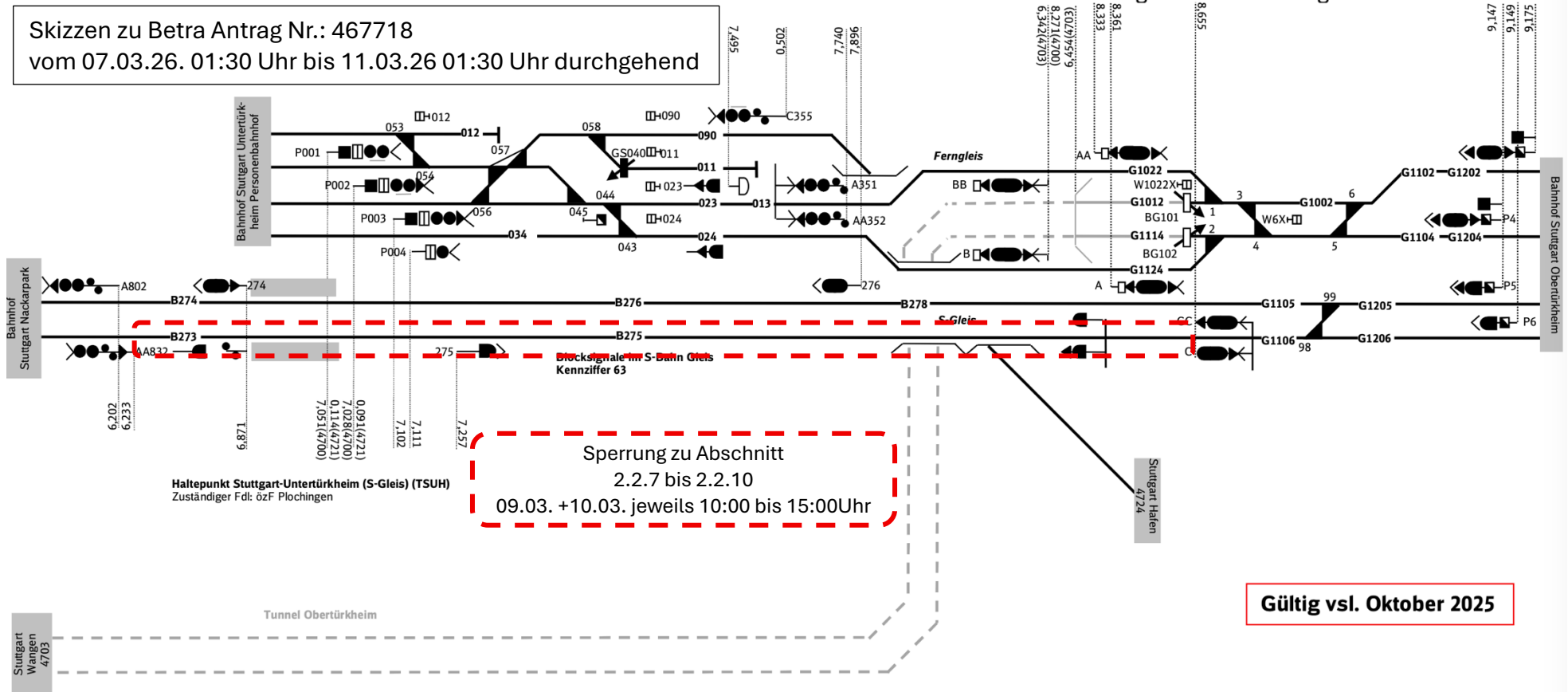

Gültig vsl. Oktober 2025

Strecke 4700/4701
weiter Blatt 11

Aufgestellt: Sebastian Biber
 Ausgabe 01/2025